Manuel Balbi

Manuel Balbi

ACTOR

Nombre completo:	Manuel Rojas Balbi.
Nacionalidad:	Mexicano.
Domina acento neutro:	Sí.
Visas de trabajo:	Sólo turista EU
Idiomas:	Español.
Lugar de residencia:	CDMX.
Agencia:	Glenda Artist Management.
Estatura:	1.83 mts

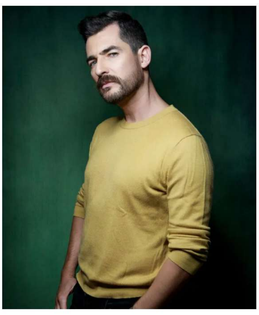

TELEVISIÓN

2021 «Los hermanos Salvador». Personaje: Vladimir Quiroga (antagónico). Dirección: Alejandro Sugich. Francisco de la Reguera y Jorge Carvajal. Sula Films para Disney+

2019 – 2020 «100 días para enamorarnos». Personaje: Fernando Barroso. Dirección: Fez Noriega y Mariano Ardanás. Telemundo.

2018 – 2019 «El Dragón». Personaje: Héctor Bernal (estelar). Dirección: Álvaro Curiel y Mauricio Cruz. Lemon Studios / WStudios / Univisión / Televisa.

2018 «Falsa Identidad». Personaje: Eliseo Hidalgo (estelar). Dirección: Conrado Martínez y Jorge Ríos. Argos – Telemundo.

2018 "Por Amar Sin Ley". Personaje: Leonardo Morán (estelar). Dirección: Salvador Garcini y Alejandro Gamboa. Televisa.

2014 – 2018 "El Señor de los Cielos". Temporadas 2, 3 y 4. Personaje: Comandante Rodrigo Rivero Lanz (antagónico). Dirección: Daniel Gavidia / Jaime Segura / Carlos Villegas. Argos / Telemundo.

2014. "Dios Inc.". Personaje: David (estelar), Dirección: Sergio Sánchez Suárez / Kai Parlange / Manuel Cravioto. HBO – Ilaca Producciones para HBO Latinoamérica.

2014 "El Mariachi". Personaje: Subcomandante Víctor Cruz (villano). Dirección: Mauricio Cruz / Salvador Cartas. Sony – Teleset para AXN.

2014 "Fortuna". Personaje: Jerónimo Durán (estelar). Dirección: José Luis García Agraz. Argos – Cadena Tres.

2012 "La Patrona". Personaje: Fernando Beltrán (antagonista). Dirección: Carlos Villegas y Víctor Hugo Martínez. Telemundo – Argos.

2012 "Rosa Diamante". Personaje: Gabriel Robles (villano estelar). Dirección: Miguel Varoni y Víctor Hugo Martínez. Telemundo – Argos.

2011 "Morir en Martes 2". Personaje: Santiago Vázquez (estelar). Dirección: David "Leche" Ruiz. Cristóbal Juárez. Gabriel Ramos. Mr. Entertainment. México 2011.

2010 "Las Aparicio". Personaje: Mauro el Escort (estelar). Dirección: Moisés Urquidi (Bienes Raíces). Argos – Cadena Tres. México.

2009 "Vuélveme a Querer". Personaje: Rafael Mejía (estelar). Dirección: Carlos Villegas y Leonardo Galaviz. Tv Azteca. México.

2008 "Dosis Prohibida". Personaje: Juan Antonio Sedeño (antagónico). Dirección: Javier Patrón FOX (Fuera del Cielo). Argos – TV Azteca. México.

2006 "La Viuda de Blanco". Personaje: Megateo (estelar). Dirección: Luis Manzo (Topacio) y Leonardo Galaviz. RTI – Telemundo. Estados Unidos. Premios: Revista TeleNovelas de Bulgaria como mejor actor de reparto 2007.

2005-2006 "Decisiones", "La Profesora de Química". Colombia 2005. "La Hija del Pecado", Colombia 2005. "El Agrio Sabor del Éxito". Colombia 2005. "Cuando los Años Pesan". Colombia 2005. "La Insaciable Virgen". Colombia 2006. "Ciega Pasión". Colombia 2006. "Ironía del Destino". Estados Unidos 2006. "El Mejor Empleado". México 2006. "Cómplice y Testigo". México 2006.

2005 "La Tormenta". Personaje: Jesús Niño (estelar). Dirección: Mauricio Cruz y Agustín Restrepo. RTI – Telemundo. Colombia.

"Gitanas". Personaje: Mirko (estelar). Dirección: Jorge Fons (El Callejón de los Milagros). Argos – Telemundo. México.
CINE

2012 "Casi 30". Personaje: Emilio (Protagonista). Dirección: Alejandro Sugich. Sula Films. México 2012.

2011 "Chiapas The Heart Of Coffee". Personaje: Eduardo (Estelar). Dirección: Alejandro González Padilla.

2008 "De Día Y De Noche". Personaje: Urbano Libra (Protagonista). Dirección: Alejandro Molina. Arte 7. Mantarraya. Cadereyta. Fogrocine. México.

2002 "Serres Génesis". Personaje: Graco (Protagonista). Dirección: Ángel Mario Huerta (Inspiración). Huma Films. México.

2002 "Sangre Joven". Personaje: Arkanes (Protagonista). Dirección: Opera Prima De Rolando Reynoso. Sangro Films. México.

TEATRO

2016 – 2017 "Limítrofe". Personaje: Ortoréxico. Guadalupano y Amigo Oliver. Dirección: Ignacio Flores de la Lama. La Teatrería.

2016 "Somos Eternos". Personaje: Él. Dirección: Roberto Cavazos. La Teatrería.

2015 – 2016 "El Loco y la Camisa". Personaje: Mariano. Dirección: Sebastián Sánchez Amunátegui. Foro Lucerna.

2016 "Maldito Amor". (Monólogo.) Personaje: Juaco. Dirección: Jesús Delgado. Grupo Teatral Emergente.

2014 – 2015 "Doblada al Español". Micro Teatro. Personaje: Christian. Dirección: Guillermo Saldaña.

2012 – 2013 "La Caja". Personaje: Lorenzo (estelar). Producción: OCESA Teatro México. Dirección: Lia Jelin. Teatro Renacimiento Centro Teatral Manolo Fábregas.

2012 "I Love Romeo y Julieta". Personaje: París (antagonista). Producción: Zinc Ent. México. Dirección: Manolo Caro. Centro de Espectáculos Voilà.

2011 "12 princesas en pugna". Personaje: Fizzero y Enfermero (elenco). Asesor Creativo. Producción: Compañía de Teatro "Sueño Imposible". Dirección: Quecho Muñoz. Teatro: Libanés. México.

2010 "Hairspray". (Musical.) Personaje: Link Larkin (protagonista). Producciones Fábregas y Producciones Valles. Dirección: Miguel Ángel Valles. Teatro: Manolo Fábregas. México.

2008 – 2009 "Hamelin". Personaje: Pablo Rivas el Pederasta (protagonista). Dirección: Emmanuel Morales. Compañía: La torre de los Argonautas. México. Teatro: Foro Shakespeare.

VER DEMO REEL

Visitar IMDB

Manuel Balbi

GALERÍA

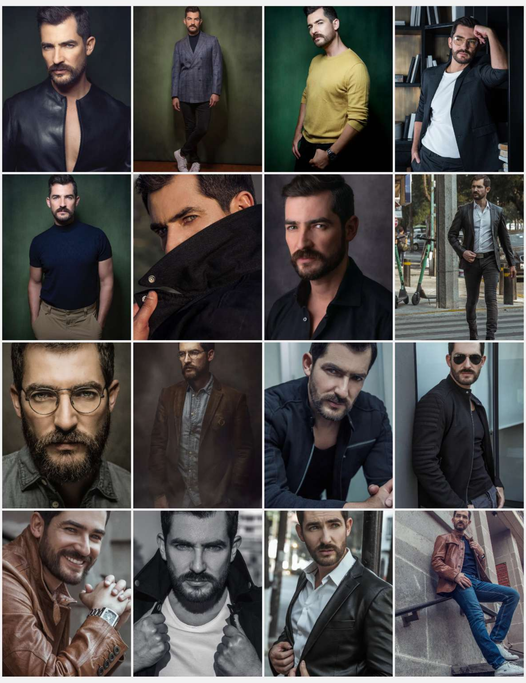

Descargar ficha en PDF