Vaita Sosa

Vaita Sosa

ACTRIZ

TELEVISIÓN

2021 Selección natural 2 Génesis (mini serie)

2009 Una vuelta al corazón III. Lo que callamos las mujeres

2009 Una vuelta al corazón III. Lo que callamos las mujeres

TEATRO

2021 Fontine en "Les Miserables"

2016 Mimi en "Rent" Teatro

2015 Sophie en "Mamma Mia"

2013 Rosemary y Ensamble en "How to Succed in Bussiness Without Really Trying"

2012 Ensamble en "Anything Goes"

Nombre completo:	Vaita Sosa Ciangherotti
Nacionalidad:	Mexicana
Domina acento neutro:	Sí
Visas de trabajo:	–
Idiomas:	Español e Inglés
Lugar de residencia:	CDMX
Agencia:	Glenda Artist Management
Estatura:	1.62 mts

Vaita Sosa

GALERÍA

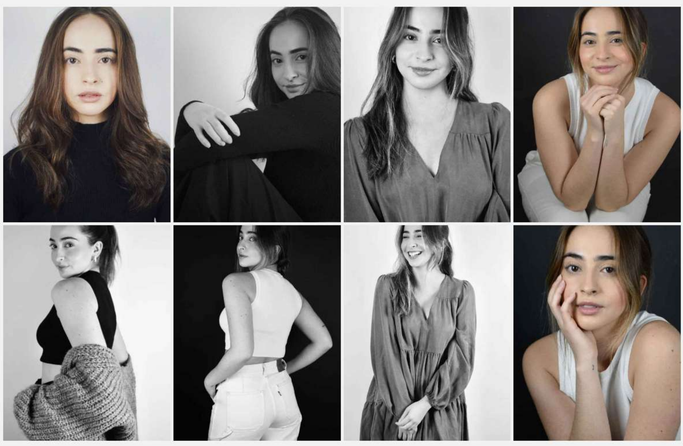

Descargar ficha en PDF

Si deseas contactarnos, envíanos un correo a contacto@glendaartistmanagement.com o bien,
visita nuestra página: www.glendaartistmanagment.com

GLENDA REYNA
ARTIST MANAGEMENT

¡CUIDA A QUIÉN ENVÍAS TU MATERIAL!, NUESTRAS LÍNEAS DE CONTACTO CORRECTA SON
CONTACTO@GLENDAARTISTMANAGENT.COM Y POR LOS FORMULARIOS DE CONTACTO DENTRO DE ESTE SITIO.
SI SOLICITAN MATERIAL DE OTROS MEDIOS, NO HAGAS CASO, NO NOS HAREMOS RESPONSABLES POR EL USO QUE LE DEN A LOS MISMOS.